

¿TIENE PROBLEMAS PARA REALIZAR LOS PAGOS DE SU PRÉSTAMO FEDERAL PARA ESTUDIANTES?

Podemos ayudarlo a ponerse al día.

¿POR QUÉ TIENE PROBLEMAS?



PUEDE HACER LO SIGUIENTE

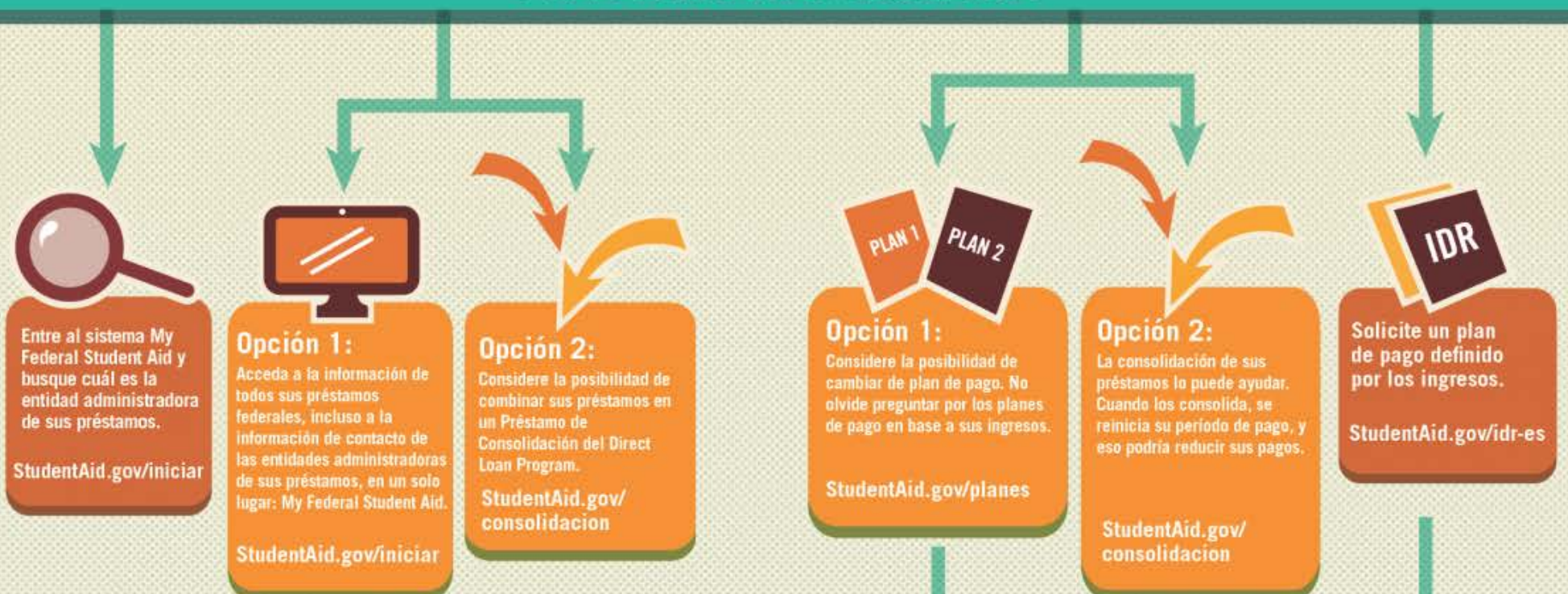

¡COMO ÚLTIMO RECURSO!

Si cambiar de plan de pago no ayuda a su situación, solicite un aplazamiento de pago o una suspensión temporal de cobro para aplazar sus pagos temporalmente. StudentAid.gov/aplazamiento-suspension

Utilice el Estimador de Pagos para determinar si cumple con los requisitos para un plan de pago con una cuota mensual inferior. StudentAid.gov/calculadora-pagos

¿NECESITA AYUDA PARA ENTENDERLO TODO? NO HAY PROBLEMA. LA ENTIDAD ADMINISTRADORA DE SUS PRÉSTAMOS PUEDE AYUDARLO A TOMAR LA DECISIÓN QUE MEJOR SE AJUSTE A SU SITUACIÓN ECONÓMICA.

Para obtener información sobre las entidades administradoras de préstamos, incluso la información de contacto, visite [StudentAid.gov/entidades](https://studentaid.gov/entidades). Para obtener más información sobre el pago de préstamos, visite [StudentAid.gov/pagar](https://studentaid.gov/pagar).

Federal Student Aid
An OFFICE of the U.S. DEPARTMENT of EDUCATION

PROUD SPONSOR of
the AMERICAN MIND®